

Домашний
Эффективный
Незаменимый
Справочник

ВСЕ ЗОНЫ ПОД КОНТРОЛЕМ

Выносные терапевтические
электроды «ДЭНАС»

faberlic



ВСЕ ЗОНЫ ПОД КОНТРОЛЕМ

Самые важные преимущества аппаратов ДЭНАС – хорошая переносимость процедур в любом возрасте и возможность применения аппаратов вне медицинского учреждения при минимуме противопоказаний. Самостоятельное проведение процедур выдвигает особые требования к медицинскому оборудованию: безопасность, удобство, возможность проводить длительные курсы восстановительного лечения.

Выносные электроды к аппаратам ДЭНАС изготовлены из современных гипоаллергенных токопроводящих материалов, поэтому являются незаменимыми помощниками метода ДЭНС.



**Электрод
терапевтический
параорбитальный
ДЭНАС-Очки**



**Выносной
массажный
электрод
игольчатый**



**Выносной
массажный
электрод-
площадка**



**Электрод
выносной
терапевтический
для стоп
ДЭНАС-Рефлексо**



**Комплект
электродов
выносных
зональных
ДЭНАС-Аппликатор**

ИМЕЮТСЯ ПРОТИВПОКАЗАНИЯ. ПЕРЕД ПРИМЕНЕНИЕМ ОЗНАКОМЬТЕСЬ
С ИНСТРУКЦИЕЙ ИЛИ ПРОКОНСУЛЬТИРУЙТЕСЬ СО СПЕЦИАЛИСТОМ

ЭЛЕКТРОД ТЕРАПЕВТИЧЕСКИЙ ПАРАОРБИТАЛЬНЫЙ ДЭНАС-ОЧКИ

ДЭНАС-Очки при подключении к аппарату ДЭНАС-ПКМ применяются для электростимуляции зон вокруг глаз (параорбитальные зоны). Электростимуляция параорбитальных зон снимает мышечное напряжение, активизирует кровоток глаза, улучшает функцию зрительного нерва.

ДЭНС при заболеваниях глаз

1. Параорбитальная зона ДЭНАС-Очки. Режим ТЕРАПИЯ, 77 Гц или 7710, минимальная мощность, 5-10 мин. 1 раз в день.

2. Шейно-воротниковая зона. ДЭНАС-Аппликатор. Режим ТЕРАПИЯ, 77 Гц или

7710, комфортный уровень мощности, 10-15 мин. 1 раз в день.

3. Зона печени (при воспалительных заболеваниях глаз и при прогрессирующем снижении зрения). ДЭНАС-Аппликатор. Режим ТЕРАПИЯ, 60 Гц, комфортный уровень мощности, 10-15 мин. 1 раз в день.

4. Рекомендуется проводить 1 процедуру в день, курс 14 дней. При хронических зрительных нарушениях проводятся повторные курсы по 2 недели с интервалом 1 месяц.

- ✗ Зрительное утомление
- ✗ Миопия у школьников
- ✗ Спазм аккомодации, близорукость, дальнозоркость
- ✗ Дистрофические заболевания сетчатки
- ✗ Поражение глаз при сахарном диабете
- ✗ Глаукома
- ✗ Воспалительные и аллергические заболевания глаз



ИМЕЮТСЯ ПРОТИВОПОКАЗАНИЯ. ПЕРЕД ПРИМЕНЕНИЕМ ОЗНАКОМЬТЕСЬ
С ИНСТРУКЦИЕЙ ИЛИ ПРОКОНСУЛЬТИРУЙТЕСЬ СО СПЕЦИАЛИСТОМ

ЭЛЕКТРОД ТЕРАПЕВТИЧЕСКИЙ ВЫНОСНОЙ МАССАЖНЫЙ ПЛОЩАДКА

Терапевтическое направление. Массажный электрод-площадка при подключении к аппарату ДЭНАС-ПКМ применяется для обработки триггерных зон и для проведения бимануальной обработки зон большой площади.

ДЭНАС при бронхолегочных заболеваниях (кашель)

Универсальный аппарат ДЭНАС-ПКМ + выносной массажный электрод-площадка. Зона бронхов и легких обрабатывается в режиме ТЕРАПИЯ, 77 Гц, при комфортной мощности.

Воздействие начинается с нижних отделов грудной клетки, лабильно и симметрично, по направлению к позвоночнику. Среднее время процедуры 15-20 мин.

Предложенная схема дает хороший дренажный эффект и сокращает сроки лечения бронхолегочного заболевания в любом возрасте.



**Бимануальная методика в проекции
бронхов и легких**

ИМЕЮТСЯ ПРОТИВОПОКАЗАНИЯ. ПЕРЕД ПРИМЕНЕНИЕМ ОЗНАКОМЬТЕСЬ
С ИНСТРУКЦИЕЙ ИЛИ ПРОКОНСУЛЬТИРУЙТЕСЬ СО СПЕЦИАЛИСТОМ

ЭЛЕКТРОД ТЕРАПЕВТИЧЕСКИЙ ВЫНОСНОЙ МАССАЖНЫЙ ПЛОЩАДКА

Косметологическое направление. Электрод терапевтический выносной массажный площадка при подключении к аппарату ДЭНАС-ПКМ применяется для проведения косметологических процедур. Лимфодренаж помогает избавиться от растяжек и обвисания кожи, уменьшить глубину и количество морщин, восстановить фигуру после родов и косметических операций.

«Лимфодренаж» для лица и шеи

Универсальный аппарат ДЭНАС-ПКМ + электрод терапевтический выносной массажный площадка. В режиме «Терапия», 140 Гц (или в программе «Мышцы»), при комфортном уровне мощности симметрично обрабатываются зоны, указанные на рисунке. Время воздействия: 2-3 минуты на одной зоне. Зоны 1, 2 и 5 — стабильно,

зоны 3, 4, 6, 7 и 8 — лабильно.

- ✓ улучшение местного кровообращения и стимуляция обменных процессов в коже
- ✓ нормализация мышечного тонуса и уменьшение морщин
- ✓ уменьшение отечности, улучшение цвета и эластичности кожи

Косметические линии на лице и шее
(обрабатывать симметрично)



ИМЕЮТСЯ ПРОТИВПОКАЗАНИЯ. ПЕРЕД ПРИМЕНЕНИЕМ ОЗНАКОМЬТЕСЬ
С ИНСТРУКЦИЕЙ ИЛИ ПРОКОНСУЛЬТИРУЙТЕСЬ СО СПЕЦИАЛИСТОМ

ЭЛЕКТРОД ТЕРАПЕВТИЧЕСКИЙ ВЫНОСНОЙ МАССАЖНЫЙ ИГОЛЬЧАТЫЙ

Терапевтическое направление. Массажный электрод игольчатый при подключении к аппарату ДЭНАС-ПКМ применяется для проведения скальпотерапии.

Скальпотерапия – воздействие на определенные зоны волосистой части головы. Применяется в лечении заболеваний нервной, сердечно-сосудистой системы и при болевых синдромах.

- ✓ Улучшение сна
- ✓ Восстановление после инсульта
- ✓ Восстановление после черепно-мозговых травм
- ✓ Терапия головной боли и головокружений



✗ Головные боли,
головокружения,
нарушения памяти

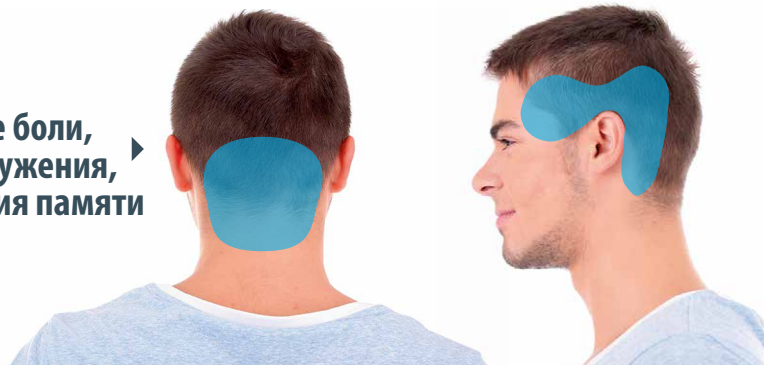

✗ Двигательные и
чувствительные
нарушения
(детский церебральный
паралич, инсульт)



✗ Речевые
нарушения



✗ Зрительные
нарушения

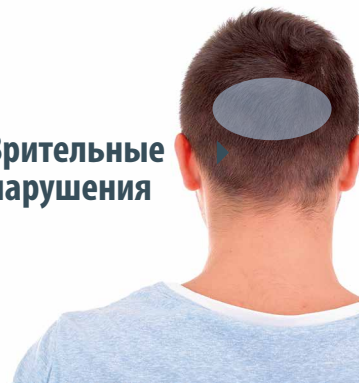

ИМЕЮТСЯ ПРОТИВОПОКАЗАНИЯ. ПЕРЕД ПРИМЕНЕНИЕМ ОЗНАКОМЬТЕСЬ
С ИНСТРУКЦИЕЙ ИЛИ ПРОКОНСУЛЬТИРУЙТЕСЬ СО СПЕЦИАЛИСТОМ

ЭЛЕКТРОД ТЕРАПЕВТИЧЕСКИЙ ВЫНОСНОЙ МАССАЖНЫЙ ИГОЛЬЧАТЫЙ

Косметологическое направление. Массажный электрод игольчатый при подключении к аппарату ДЭНАС-ПКМ применяется для воздействия на волосистую часть головы для улучшения роста волос, профилактики и лечения выпадения волос.

«Здоровые волосы»

1. Универсальный аппарат ДЭНАС-ПКМ + выносной электрод игольчатый. Режим ТЕРАПИЯ, 77 или 20 Гц, при минимально-комфортном уровне мощности. Лабильно проводить воздействие в волосистой части головы, 10 мин.
2. Универсальный аппарат ДЭНАС-ПКМ + выносной электрод ДЭНАС-Аппликатор.

Воздействие проводится на шейно-воротниковую зону в режиме ТЕРАПИЯ, 7710, при комфортной мощности, 10-15 мин.

3. Универсальный аппарат ДЭНАС-ПКМ + выносной электрод ДЭНАС-Аппликатор. Воздействие проводится в проекции печени (правое подреберье) в режиме ТЕРАПИЯ, 77 Гц, при комфортной мощности, 10 мин.



ИМЕЮТСЯ ПРОТИВОПОКАЗАНИЯ. ПЕРЕД ПРИМЕНЕНИЕМ ОЗНАКОМЬТЕСЬ
С ИНСТРУКЦИЕЙ ИЛИ ПРОКОНСУЛЬТИРУЙТЕСЬ СО СПЕЦИАЛИСТОМ

ЭЛЕКТРОД ВЫНОСНОЙ ТЕРАПЕВТИЧЕСКИЙ ДЛЯ СТОП ДЭНАС-РЕФЛЕКСО

ДЭНАС-РЕФЛЕКСО при подключении к аппарату ДЭНАС-ПКМ применяется для электростимуляции зон стопы.

Такая локальная терапия действует, с одной стороны, непосредственно на ноги, а с другой — на весь организм.

Рефлекторные зоны стопы напрямую связаны с внутренними органами и системами, и мы получаем возможность направленно влиять на их функции.

- ✗ Ортопедические заболевания ног (плоскостопие, последствия травм)
- ✗ Артрозы и артриты
- ✗ Мужское и женское здоровье
- ✗ Варикозная болезнь
- ✗ Заболевания артерий нижних конечностей (атеросклероз, сахарный диабет)
- ✗ Заболевания периферической нервной системы
- ✗ Хронические головные боли



Система соответствия внутренних органов и частей тела на стопах (Су-Джок)

ИМЕЮТСЯ ПРОТИВОПОКАЗАНИЯ. ПЕРЕД ПРИМЕНЕНИЕМ ОЗНАКОМЬТЕСЬ
С ИНСТРУКЦИЕЙ ИЛИ ПРОКОНСУЛЬТИРУЙТЕСЬ СО СПЕЦИАЛИСТОМ

ЭЛЕКТРОД ВЫНОСНОЙ ТЕРАПЕВТИЧЕСКИЙ ДЛЯ СТОП ДЭНАС-РЕФЛЕКСО

Электростимуляция стопы с электродом ДЭНАС-Рефлексо — незаменимый помощник для ослабленных людей с ограниченным объемом движений. Для активных людей с минимумом свободного времени ДЭНАС-Рефлексо — быстрый способ профилактики и лечения усталости, первых признаков суставных и сосудистых недугов.

ДЭНАС при заболеваниях ног и органов малого таза

1. Зона стоп, ДЭНАС-Рефлексо. Режим ТЕРАПИЯ, 77 Гц или 7710, комфортная

мощность, 15-20 мин.

2. Пояснично-крестцовая зона, ДЭНАС-Аппликатор. Режим ТЕРАПИЯ, 20 Гц или 7710, комфортная мощность, 15-20 мин.

3. 1-2 процедуры в день, курс 7-14 дней. При хронических заболеваниях рекомендуется проведение повторных курсов по 2 недели с интервалом 1 месяц.

Частота стимуляции может выбираться с учетом диагноза и проявлений заболеваний, согласно рекомендациям в «Практическом руководстве по динамической электронейростимуляции».

**Установка стоп на электрод
ДЭНАС-Рефлексо**



ИМЕЮТСЯ ПРОТИВОПОКАЗАНИЯ. ПЕРЕД ПРИМЕНЕНИЕМ ОЗНАКОМЬТЕСЬ
С ИНСТРУКЦИЕЙ ИЛИ ПРОКОНСУЛЬТИРУЙТЕСЬ СО СПЕЦИАЛИСТОМ

КОМПЛЕКТ ЭЛЕКТРОДОВ ВЫНОСНЫХ ЗОНАЛЬНЫХ ДЭНАС-АППЛИКАТОР

ДЭНАС-Аппликатор при подключении к аппарату ДЭНАС-ПКМ применяется для обработки зон большой площади и при самостоятельном проведении процедур.

ДЭНАС при боли в спине, суставах

ДЭНАС-Аппликатор фиксируется с помощью специальных манжет на пораженном суставе или в области спины, шеи. Можно лечь на аппликатор при проведении процедуры на области спины.

Рекомендуется применять комбинации частот в режиме ТЕРАПИЯ.

1. Прямая проекция боли:

- при острой боли режим ТЕРАПИЯ, 200-140-77 Гц, по 5 мин. на каждой частоте;
- при ноющей, хронической боли режим ТЕРАПИЯ, 77 или 7710-20 Гц, по 10 минут на каждой частоте.

2. Зона сегмента. 7710 или 77 Гц, 15-20 минут.



Варианты установки и фиксации
выносных электродов
ДЭНАС-Аппликатор



ИМЕЮТСЯ ПРОТИВОПОКАЗАНИЯ. ПЕРЕД ПРИМЕНЕНИЕМ ОЗНАКОМЬТЕСЬ
С ИНСТРУКЦИЕЙ ИЛИ ПРОКОНСУЛЬТИРУЙТЕСЬ СО СПЕЦИАЛИСТОМ



faberlic.com